

## Уважаемые москвичи!

Обращаем Ваше внимание, что с **1 января 2015** года изменятся формат и внешний вид Единого платежного документа (ЕПД)!

При возникновении сомнений в подлинности ЕПД, обращайтесь за разъяснениями в ГКУ ИС/МФЦ района.

Образец внешней стороны

Образец внутренней стороны

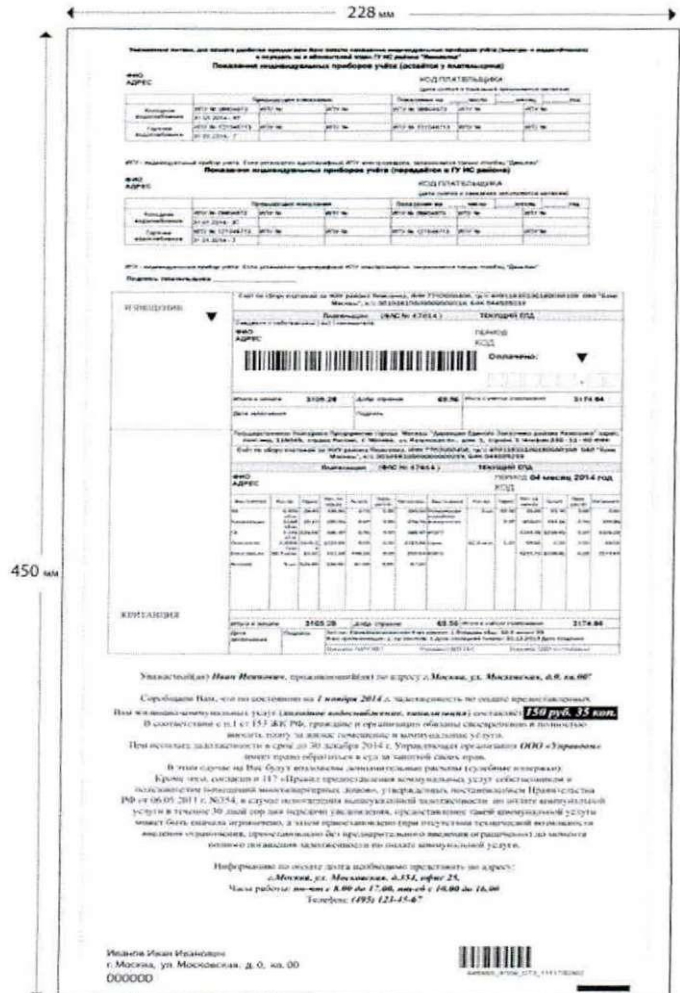

Образец ЕПД в собранном виде

